

# “Seguimiento de la Agenda Pública en México 2007-2010”

## 8ª Encuesta Telefónica Nacional



Serie de 8 Encuestas Telefónicas Nacionales 2007 – 2010

Junio 2010

# Índice

Pág.

Presentación.....	3
Metodología.....	5
Situación Actual.....	6
Agenda Pública e imagen de actores políticos.....	9
Evolución de la Identificación Partidista 2007-2010.....	12

## Presentación

- La serie de encuestas telefónicas nacionales es un proyecto sindicado de Parámetro Investigación, cuyo propósito es medir periódicamente los principales temas de la agenda pública nacional, así como temas de coyuntura e interés para nuestros clientes.

- La tendencia ascendente de recuperación del grupo de satisfechos con la situación del país (julio 2009, octubre 2009 y febrero 2010), se rompe en junio de 2010, al caer 6.5 puntos en la última medición.

En junio de 2010 crece el grupo de los insatisfechos con la situación del país al pasar de 69.5 puntos (febrero de 2010) a 76 puntos (junio 2010).

Asimismo el grupo de los que creen que la situación del país está en mejor situación respecto al año pasado caen 4.5 puntos en la más reciente medición de junio de 2010.



## Presentación

- Los principales problemas percibidos por una sociedad se ven reflejados en la agenda pública. Desempleo e inseguridad son las dos principales problemáticas percibidas por los mexicanos. En junio de 2010, la inseguridad vuelve a ser considerada como el principal problema del país.
- El Gobernador del Estado de México Enrique Peña se mantiene a la cabeza de este indicador (73.7 puntos) a pesar de registrar una tendencia a la baja en las últimas tres mediciones.

El Presidente Calderón registra una caída respecto a la anterior medición y alcanza 65.7 puntos. El Jefe de Gobierno del D.F. Marcelo Ebrard alcanza 62.3 puntos en junio 2010.

- Tendencia progresiva del partidismo a favor del PRI en la serie 2007-2010. En junio de 2010 alcanza su nivel histórico más alto de toda la serie (39.2%). El partidismo hacia el PAN cae en esta medición.



## Metodología

**Tipo de levantamiento:** Encuesta Telefónica Nacional

Encuesta	Fecha de levantamiento
1ª Encuesta Telefónica Nacional	Del 10 al 14 de octubre del 2007
2ª Encuesta Telefónica Nacional	Del 12 al 15 de febrero 2008
3ª Encuesta Telefónica Nacional	Del 20 al 24 de septiembre de 2008
4ª Encuesta Telefónica Nacional	Del 12 al 14 de febrero 2009
5ª Encuesta Telefónica Nacional	Del 22 al 24 de julio 2009
6ª Encuesta Telefónica Nacional	Del 22 al 24 de octubre 2009
7ª Encuesta Telefónica Nacional	Del 2 al 4 de febrero del 2010
8ª Encuesta Telefónica Nacional	Del 3 al 5 de junio del 2010

**Tamaño de muestra:** 400 casos en cada levantamiento.

**Técnica de muestreo:** Selección sistemática de líneas telefónicas residenciales, con probabilidad al tamaño de cada estado.

**Diseño y exploración de datos:** Parámetro Investigación.

**Intervalo de confianza y error máximo:** El diseño de la muestra garantiza que al menos 95 de cada 100 veces, el error no sobrepasa el 4.8.% a nivel nacional

# Situación Actual

¿Qué tan satisfecho esta con la situación general del país?

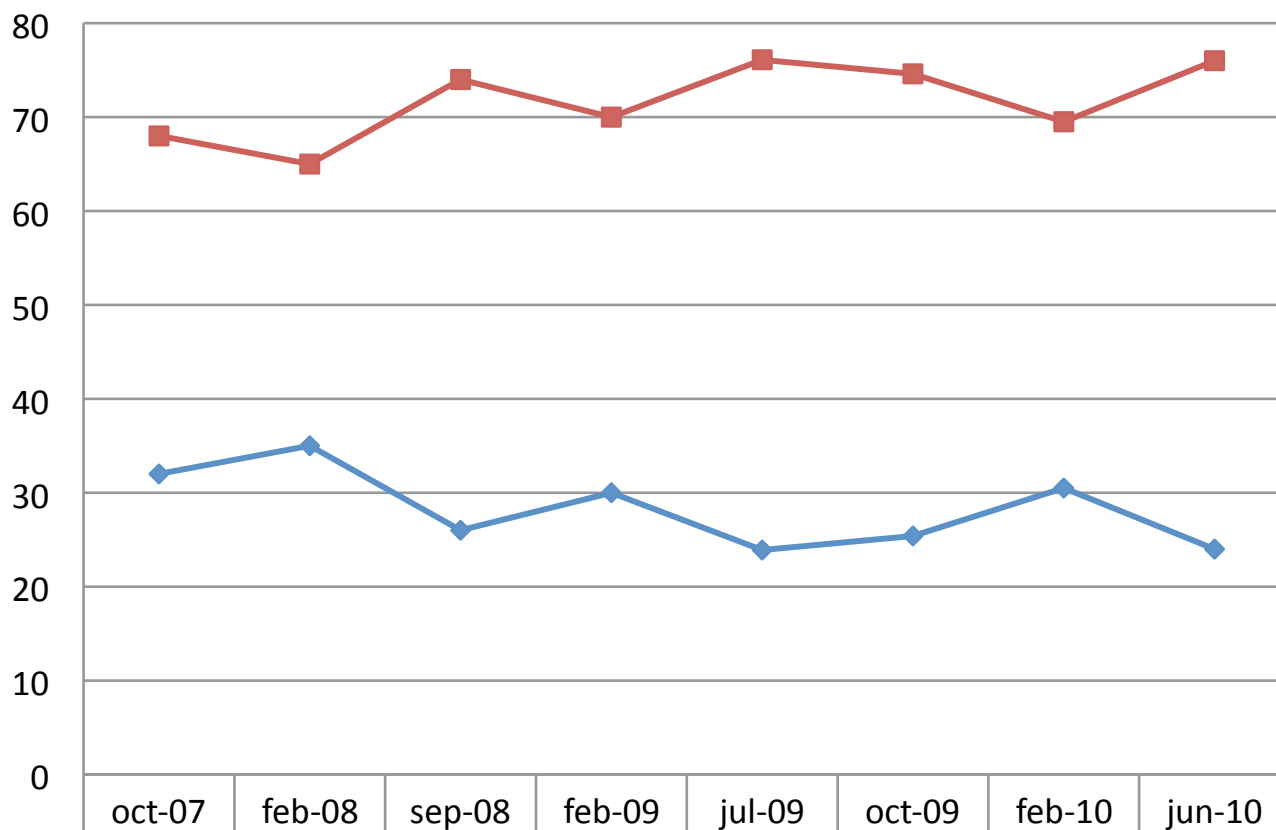

◆ Muy y algo satisfecho  
■ poco y nada satisfecho

**Comparando con el año pasado ¿usted cree que la situación del país está hoy:  
mejor o peor que hace un año?**

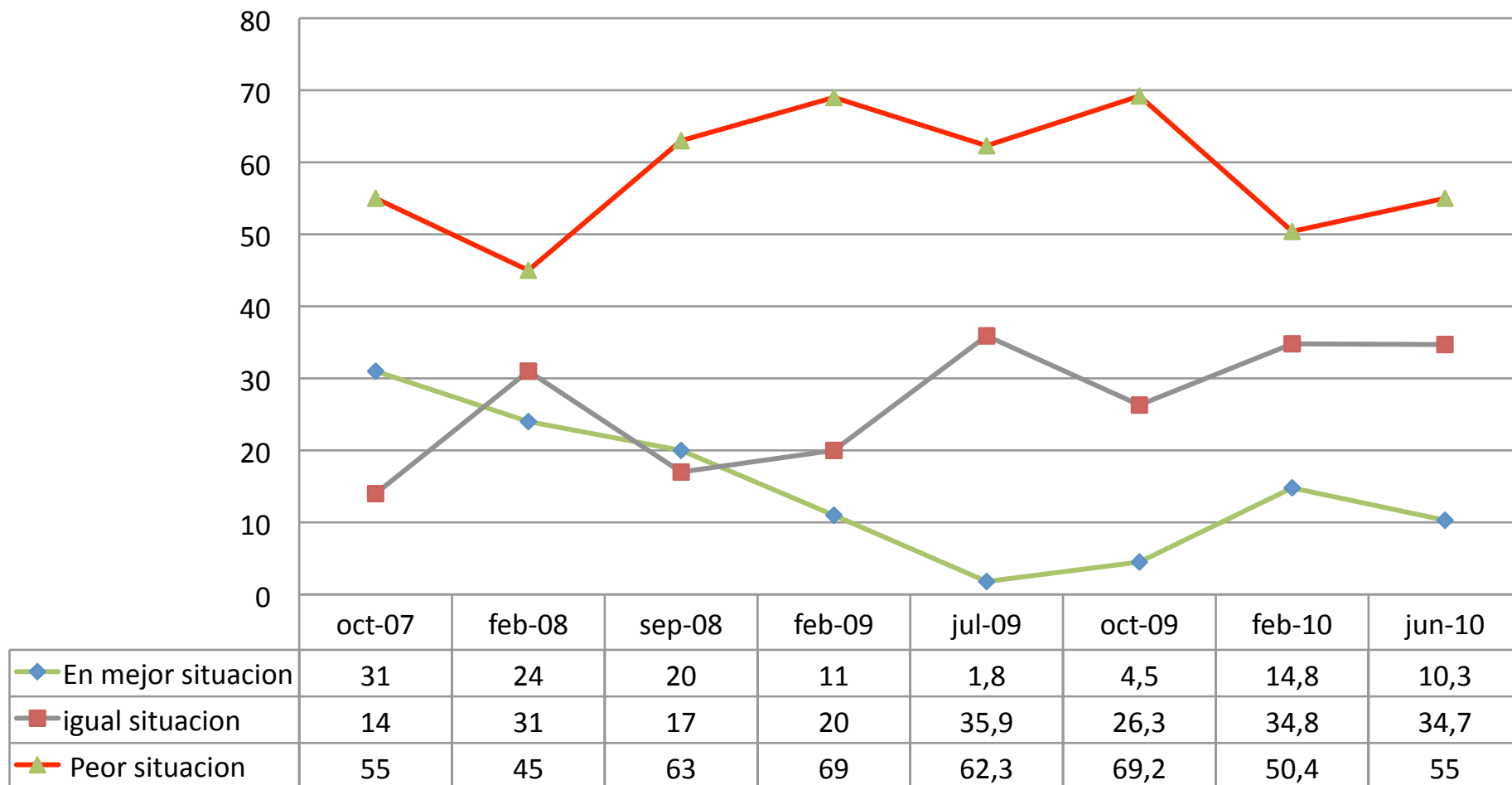

# Agenda Pública e Imagen de Actores Políticos Nacionales

## En su opinión ¿Cuál es la principal problemática que enfrenta actualmente el país?

Febrero 2010



Junio 2010



## Nivel de Imagen Pública

(Imágenes Positivas Asociadas a Personajes Públicos)

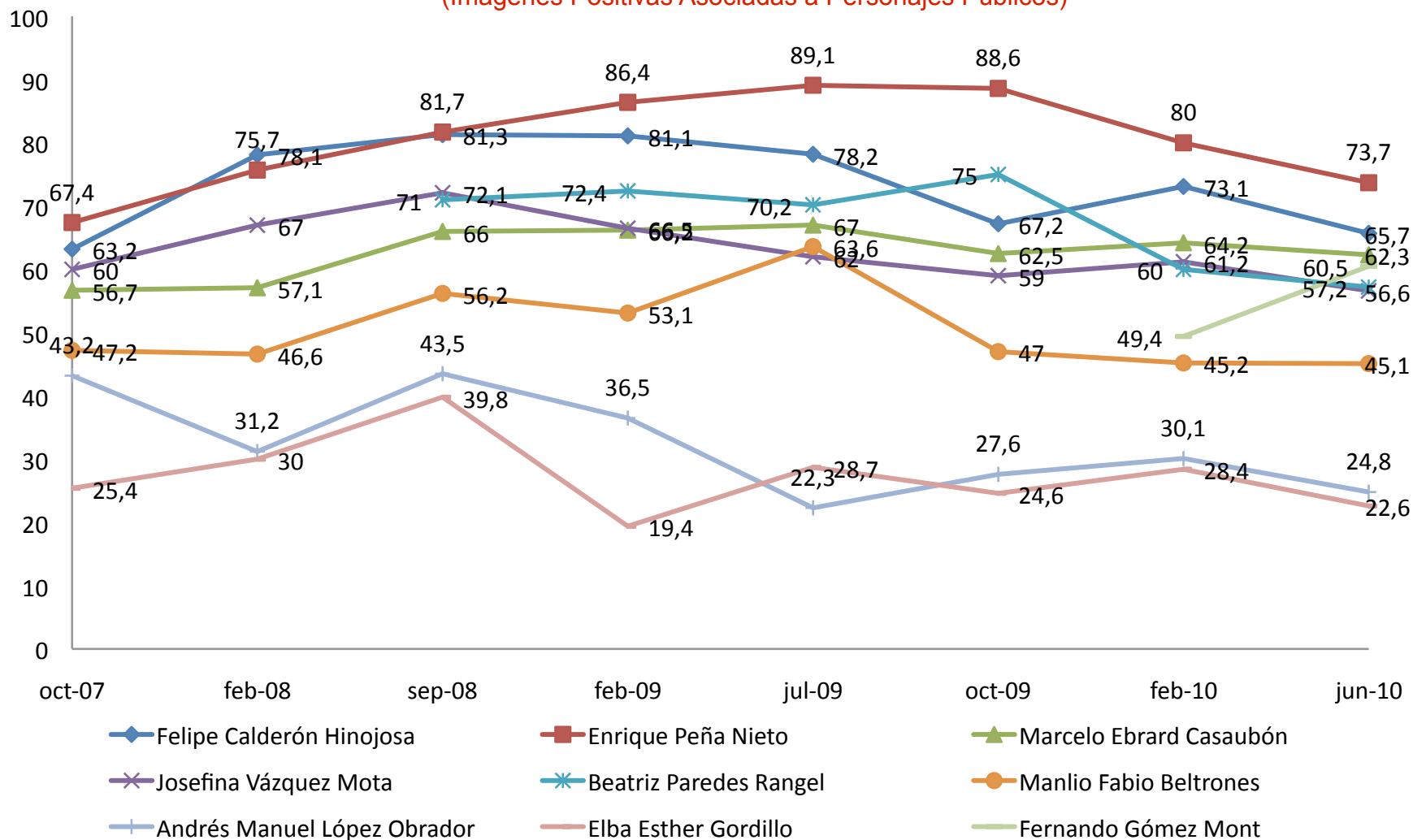

# Identificación partidista

### Identificación Partidista

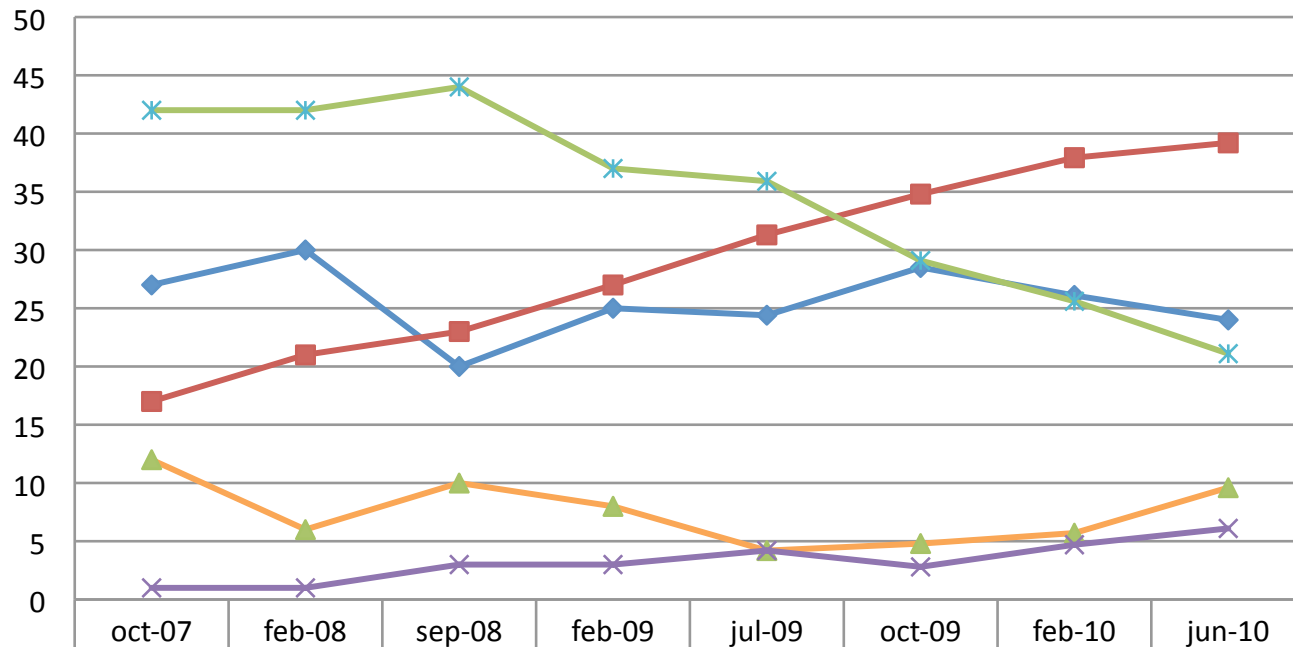

◆ Panista	27	30	20	25	24,4	28,5	26,1	24
■ Priista	17	21	23	27	31,3	34,8	37,9	39,2
▲ Perredista	12	6	10	8	4,2	4,8	5,7	9,6
✕ Otro	1	1	3	3	4,2	2,8	4,7	6,1
* No se identifica con ningun partido	42	42	44	37	35,9	29,1	25,6	21,1